So.
11.09.2022

Von Wiesenvögeln und Moorböden

14:00-
16:00 Uhr

Welche Vögel brüten in den Bastauwiesen? Warum werden dort Gehölze entfernt? Und warum ist das trotzdem gut für den Klimaschutz?
Bei dieser Führung durch die Bastauwiesen im Bereich des Ortes Hille wird das LIFE-Projekt Wiesenvögel NRW vorgestellt. Das Projekt ermöglicht die Renaturierung von Feuchtwiesen als Lebensraum für viele seltene Pflanzen und Tiere – darunter viele bodenbrütende Wiesenvögel.

Treffpunkt: Mittellandkanalbrücke am Schafspeckendamm,
Dauer: ca. 2 Stunden
Leitung: Sabine Raskopf

Sa.
29.10.2022

Kranichexkursion

15:00-
19:00 Uhr

Kraniche zu sehen, ist immer wieder ein besonderes Naturerlebnis. Die Diepholzer Moorniederung ist dazu ein idealer Platz. Zeitweise rasten dort bis zu 8.000 Kraniche. Hier kann man die imposanten Vögel beobachten ohne zu stören. Es ist ein Naturerlebnis der besonderen Art, wenn kurz nach Sonnenuntergang im Halbdunkeln Tausende von Kranichen zu ihren Rastplätzen fliegen.

Treffpunkt: Parkplatz Hagebaumarkt, General Bishop- Str. 25, 32339 Espelkamp
Dauer: ca. 4 Stunden
Leitung: Dieter Rosenbohm

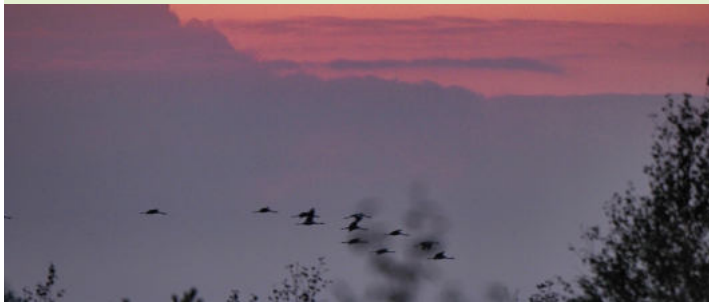

Wir hoffen, dass Ihnen das Veranstaltungsprogramm zusagt und freuen uns auf eine rege Teilnahme.
Die Teilnehmergebühr ist 5€.
Da die Teilnehmerzahl bei Exkursionen und Seminaren begrenzt ist, bitten wir um Ihre Anmeldung per Telefon oder per Mail bis - wenn nicht anders angegeben - eine Woche vor dem jeweiligen Termin.
Bitte beachten Sie, dass bestimmte Exkursionen und Seminare nur bei Erreichen der Mindestteilnehmerzahl durchgeführt werden können.
Für weitere Informationen und Termine, rund um die Vorträge oder spezielle Exkursionen für Gruppen, stehen wir Ihnen gerne zur Verfügung.
Außerdem bieten wir Umweltbildungsprogramme für Schulklassen und Kindergartengruppen an.

Biologische Station Minden-Lübbecke e.V.
Nordholz 5
32425 Minden

05704/167768-0
www.biostation-ml.de
info@biostation-ml.de

Jede Spende hilft dem praktischen Naturschutz im Kreis Minden-Lübbecke:
DE39 4905 0101 0040 0517 24
Sparkasse Minden-Lübbecke

Bildnachweis: Dieter Rosenbohm

VERANSTALTUNGEN 2022

Biologische Station Minden-Lübbecke e.V.

Biologische Station
Minden-Lübbecke e.V.

SEMINARE

So. 07.08.2022

Pflanzenbestimung- Analog und Digital

10:00-16:00 Uhr

Einführung in die Pflanzenbestimmung.
Die Pflanzenbestimmung gilt für viele Menschen als schwierig. Welche einfachen Möglichkeiten und Tricks es gibt, heimische Pflanzen zu bestimmen, soll in diesem Seminar gezeigt werden. Wichtige Pflanzenfamilien werden vorgestellt und durch praktische Bestimmungsübungen kennengelernt. Dabei sollen sowohl klassische Bestimmungsliteratur als auch internet- und smartphonebasierte Möglichkeiten vorgestellt werden. Die Veranstaltung wendet sich ausdrücklich an Teilnehmer ohne botanische Vorkenntnisse!

Treffpunkt: Parkplatz am Gut Nordholz, Nordholz 5, 32425 Minden
Dauer: ca. 6 Stunden
Leitung: Tore Mayland- Quellhorst, Friederike Schumann

EXKURSIONEN

So. 26.06.2022

Spaziergang im Naturschutzgebiet Bastauwiesen

08:00-10:00 Uhr

Die Bastauwiesen zeichnen sich durch ihre weitläufigen z. T. wiedervernässten Grünland-bereiche aus. Sowohl diverse Wiesenvögel als auch zahlreiche Wasservogelarten können hier regelmäßig beobachtet werden. Brutbestände von Feldlerchen, Wiesenpieper, Schafstelze und Schwarzkehlchen tragen zur Artenvielfalt bei und selbst die Wachtel sowie der Wachtelkönig sind in den Dämmerungsstunden alljährlich zu hören. Auf unserem Spaziergang wollen wir die Schönheit der Moorlandschaft sowie die gebietstypischen Arten erleben. Die Exkursion ist auch für Rollstuhlfahrer geeignet.

Treffpunkt: Klärwerk Hartum, Hartumer Straße 55, 32479 Hille
Dauer: ca. 2 Stunden
Leitung: Tore Maryland- Quellhorst

Sa. 20.08.2022

Was hüpft denn da? Heuschreckenführung für Groß und Klein

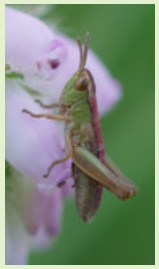

14:00-16:00 Uhr

Die Heuschreckenexkursion findet im Naturschutzgebiet „Nordholz“ statt. Es werden die dort typischen Arten in den Wiesen, am Waldrand und in Gewässernähe gezeigt und vorgestellt.

Treffpunkt: Parkplatz am Gut Nordholz, Nordholz 5, 32425 Minden
Dauer: ca.2 Stunden
Leitung: Daniel Grüning

So. 21.08.2022

Leben im Wandel: Pflanzenwelt der Flussauen

10:00-13.00 Uhr

Eine botanische Exkursion in die Weseraue bei Windheim. Zahlreiche renaturierte, teilweise von üppigen Weidenwäldern und -gebüschen umgebene Kiesabgrabungen inmitten von Brachflächen, bunten Wiesen und Weiden, bieten ein abwechslungsreiches Landschaftsbild.
Die schottischen Hochlandrinder zur Offenhaltung der Landschaft sind ebenfalls zu bestaunen.

Treffpunkt: Parkplatz Windheimer Kirche, Dorfstraße 6, 32469 Windheim
Dauer: ca. 3 Stunden
Leitung: Dirk Esplör

Fr. 26.08.2022

Es ist Batnight! Kobolde der Nacht

20:00-22:00 Uhr

Die Fledermausexkursion findet im Naturschutzgebiet „Nordholz“ statt. Mit dem Beginn der Dämmerung werden die ersten Fledermäuse munter und zeigen sich am Abendhimmel. Es erwartet Sie ein spannender Einblick in das Leben der Fledermäuse.

Treffpunkt: Parkplatz am Gut Nordholz, Nordholz 5, 32425 Minden
Dauer: ca. 2 Stunden
Leitung: Daniel Grüning

So. 28.08.2022

Von Hexenfurz und Teufelsdreck

10:00-12:00 Uhr

Ein Sparziergang mit Blick auf die Kräuter am Wegesrand und die Lust in die Welt der „Kräuterhexen“ abzutauchen.
Früher gab es in jedem ländlichen Garten neben dem Gemüse auch zahlreiche Kräuter, die nicht nur das Essen würzten, sondern auch zu Heilzwecken verwendet wurden. Aber welche Pflanzen waren das?
Im Rahmen eines ca. 2-stündigen Spazierganges haben Sie die Möglichkeit ein wenig von der Mystik „Heilpflanze“ zu erfahren.
Wer nur einige der wild wachsenden Kräuter am Wegesrand kennenlernt, der spricht nie wieder von Unkraut!

Treffpunkt: Vor der Biologischen Station Minden-Lübbecke e.V., Nordholz 5, 32425 Minden
Dauer: ca. 2 Stunden
Leitung: Anke Schurtzmann

So. 04.09.2022

Zwischen Burg und Fluss- Natur und Geschichte von Rahden bis zur Großen Aue

09:30 Uhr

Entdecken Sie geführt von dem Stadtheimatpfleger Claus Brüning aus Rahden und der wissenschaftlichen Mitarbeiterin Gabriele Potabgy von der Biologischen Station die Große Aue. Auf der ca. 7 km langen Wanderung entlang der geplanten „Lauschtour“ von Rahden zur Großen Aue lernen Sie die reizvolle Natur und interessanten Geschichte der Stadt, der Landschaft und des Naturschutzgebietes „Große Aue“ kennen. Eine besondere Rolle spielt die Geschichte des einzigartigen Entwicklungsprojektes der „Gewässerlandschaft Große Aue“. Nebenbei werden sicherlich noch etliche interessante Tiere und Pflanzen zu sehen sein.

Treffpunkt: Eingang Museumshof Rahden, Museumshof 1, 32369 Rahden
Dauer: ca. 2,5 -3,5 Stunden
Leitung: Gaby Potabgy